

คู่มือการใช้งาน

KTNBS

บริษัท เค ที เอ็น บิสซิเนส โซลูชั่นส์ จำกัด

(คนทำโน้ตส์)

IBM Domino Admin



วิธีการสร้างผู้ใช้งาน (Register User) สำหรับผู้ดูแลระบบ

KTN Business Solutions Company Limited (www.ktnbs.com)

110/39 Soi Ladprao 18, Chompon, Chatuchak, Bangkok 10900, Thailand

For more information, please call 086-355-4735 or 02-938-5739 or email: sales@ktnbs.com

วิธีการสร้างผู้ใช้งาน (Register User) สำหรับผู้ดูแลระบบ

วิธีการสร้างผู้ใช้งาน (User Registration)

- เปิด Domino Admin Client ขึ้นมา, ให้คลิกที่ Tab People & Groups, คลิก มุมมอง People,

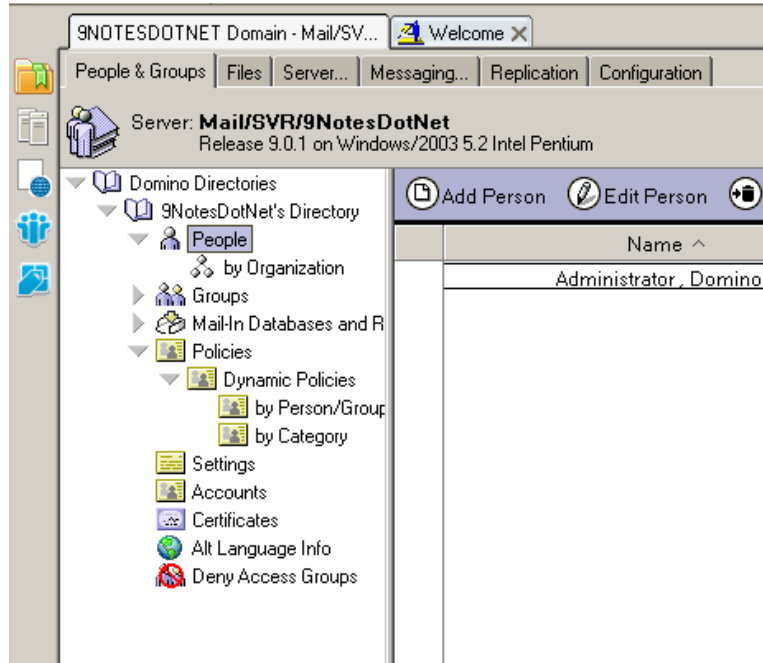

- ให้มองที่ด้านซ้ายของ Tools, ให้คลิกที่ People > Register...

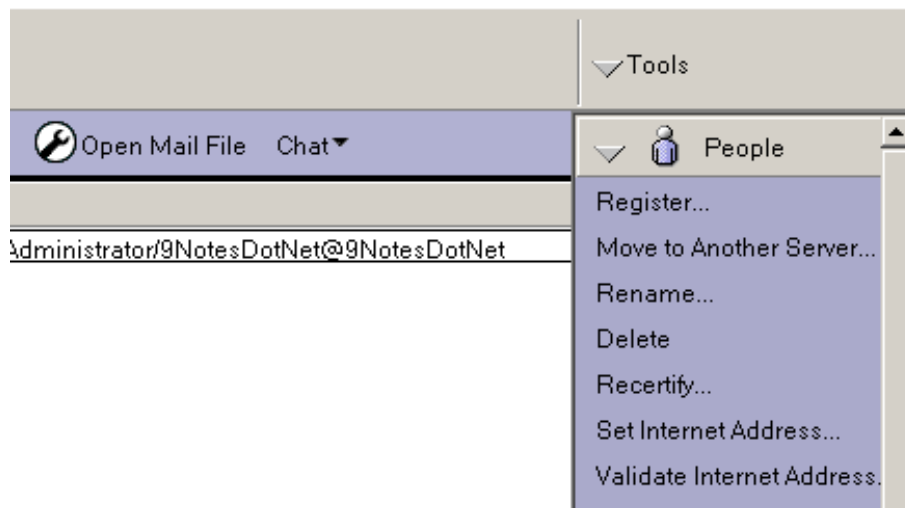

วิธีการสร้างผู้ใช้งาน (Register User) สำหรับผู้ดูแลระบบ

- ใส่ cert.id password: ใส่คำว่า **lotusnotes**

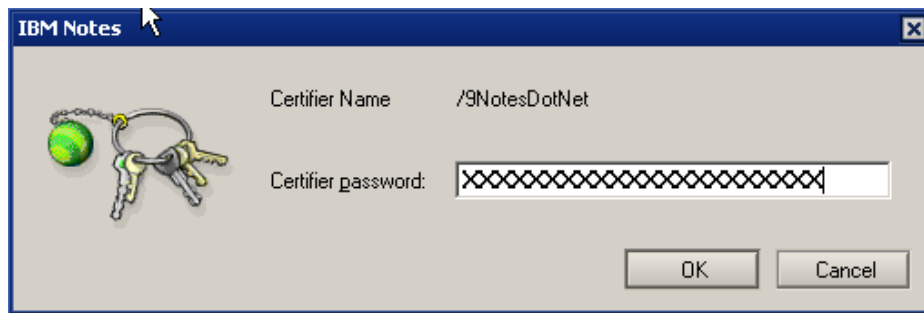

- ใน Register Person dialog box, ให้คลิก Advanced

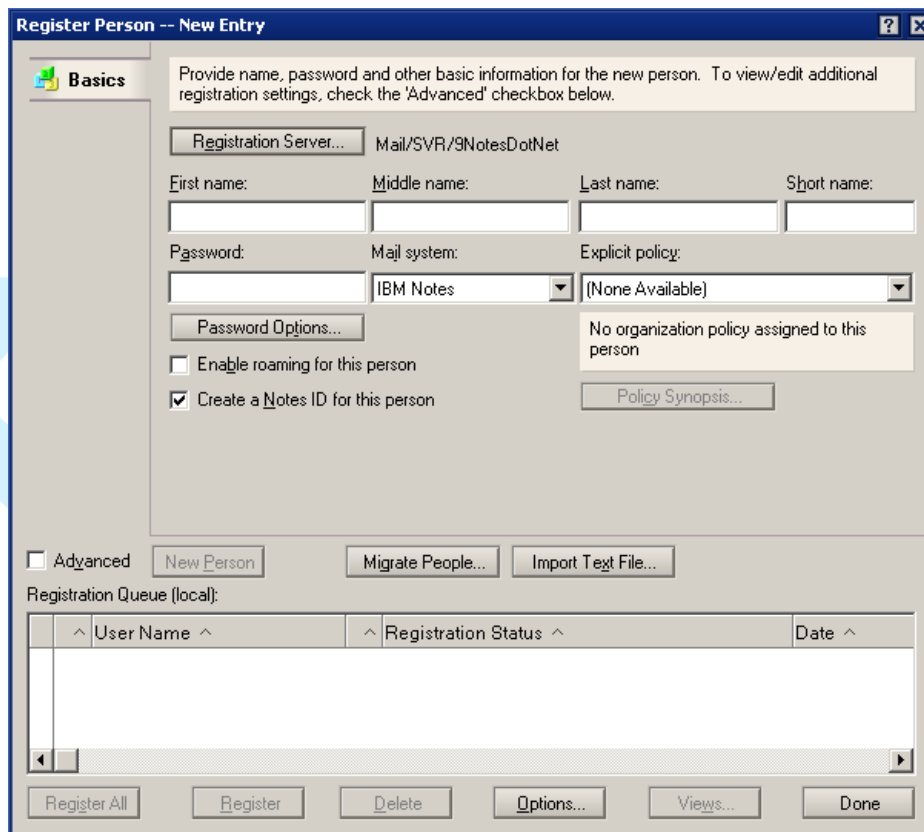

วิธีการสร้างผู้ใช้งาน (Register User) สำหรับผู้ดูแลระบบ

- ไปที่ tab Basics
 - First name: ใส่คำว่า Demo
 - Last name: ใส่คำว่า User01
 - Password: ใส่คำว่า lotusnotes

Register Person -- New Entry

Provide name, password and other basic information for the new person. To view/edit additional registration settings, check the 'Advanced' checkbox below.

Registration Server... Mail/SVR/9NotesDotNet

First name: Demo Middle name: Last name: User01 Short name: DUser01

Password: lotusnotes Mail system: IBM Notes Explicit policy: (None Available)

Password Options... No organization policy assigned to this person

Enable roaming for this person

Create a Notes ID for this person

Policy Synopsis...

Advanced New Person Migrate People... Import Text File...

Registration Queue (local):

User Name	Registration Status	Date
-----------	---------------------	------

Register All Register Delete Options... Views... Done

- Password Options: ปรับคุณภาพของ Password = ให้เลือก 3
- และ ให้ทำเครื่องหมายถูกที่ set Internet password option

Password Options

Choose password options for all selected user(s). Password quality reflects the number and variety of characters in the password.

Password Quality Scale

Weak Strong

Allow weak password, despite risk of being guessed by trial and error (3)

Encryption Strength

Base strength on RSA key size

Internet password options

Set internet password

OK Cancel

- ไปยัง tab Mail
 - Set Mail file owner access: ใส่คำว่า **Manager**
 - Set database quota...: ใส่หมายเลข **1024** (Select the checkbox)
 - Set warning threshold...: ใส่หมายเลข **800** (Select the checkbox)

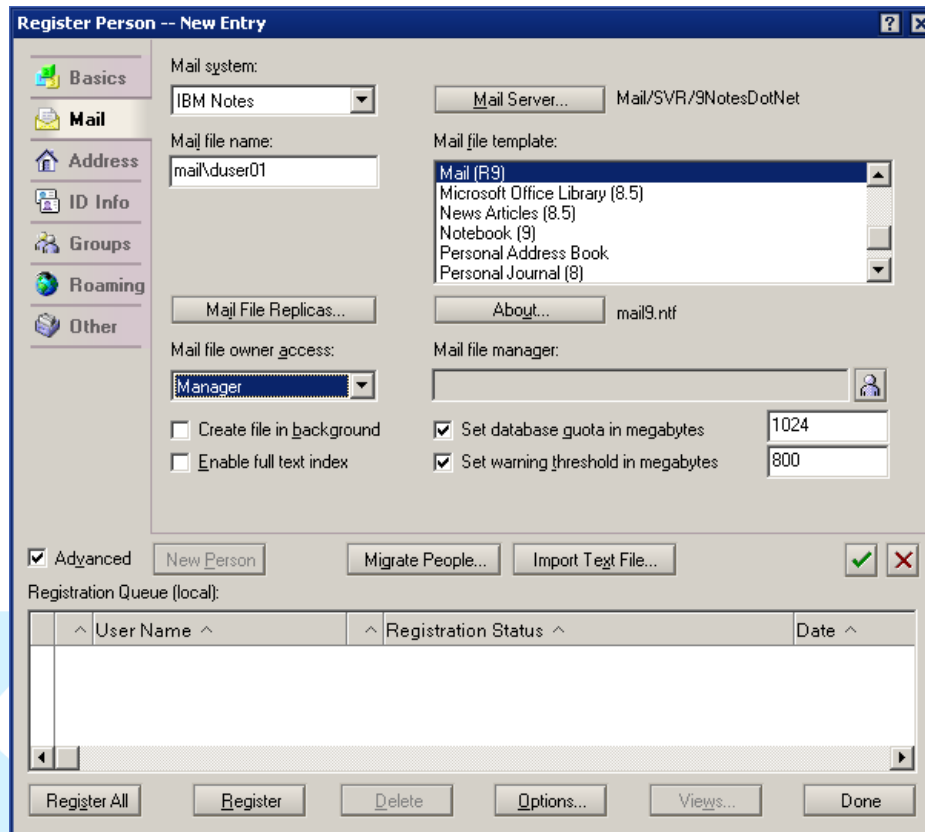

วิธีการสร้างผู้ใช้งาน (Register User) สำหรับผู้ดูแลระบบ

- ไปยัง แท็บ Address,
 - Internet address: demo01@9notes.net

Register Person -- New Entry

Mail Internet Address Information

Internet address: DemoUser01@9notes.net Internet Domain: 9notes.net

Address name format: FirstName LastName Separator: None

Supply internet address format settings for the selected people or person. The Internet address is created using the person's name, the internet domain and internet address format components. It must be unique in the address book.

Advanced New Person Migrate People... Import Text File... [OK] [Cancel]

Registration Queue (local):

^ User Name ^	^ Registration Status ^	Date ^
---------------	-------------------------	--------

Register All Register Delete Options... Views... Done

วิธีการสร้างผู้ใช้งาน (Register User) สำหรับผู้ดูแลระบบ

- แที่ป ID Info, to complete...
 - กดปุ่ม Certifier ID : เลือก **West.id** ที่ c:\West.id
 - In file: ทำเครื่องหมายถูก
- คลิก Check Mark Symbol
- จากนั้นคลิก **Register All** หรือ ปุ่ม **Register** ถ้ามีผู้ใช้งานแค่คนเดียว

User Name	Registration Status	Date
User04 . Demo	Ready for registration	04/01/2014
User99 . Demo	Ready for registration	04/01/2014
User07 . Demo	Ready for registration	04/01/2014
Admin . Notes	Ready for registration	04/01/2014